

2022 CALENDRIER

SEPTEMBRE

JOURNÉE DÉCOUVERTE

| sam. 17
Portes ouvertes 14h > 17h30
Les Impromptus 18h

INSTANT CINÉ

Sourde
| jeu. 29 - 19h

DÉCEMBRE

FESTIVAL MIMESIS #11

| jeu. 1^{er} - 19h | ven. 02 - 20h | sam. 03 - 20h

LE LAPIN ET LA REINE

| jeu. 8 - 14h (scolaire) + 19h
| ven. 9 - 10h (scolaire)
| sam. 10 - 18h | dim. 11 - 16h

OCTOBRE

INSTANT CINÉ

Pas le choix
| ven. 07 - 20h | sam. 08 - 18h

ABÉCÉDAIRE

| ven. 14 - 10h (scolaire) | sam. 15 - 18h

NOVEMBRE

LA PERFORMANCE

| mar. 8 & 15 20h
| mer. 9 & 16 20h
| jeu. 10 & 17 19h
| ven. 11 & 18 20h
| sam. 12 & 19 18h
| dim. 13 & 20 16h

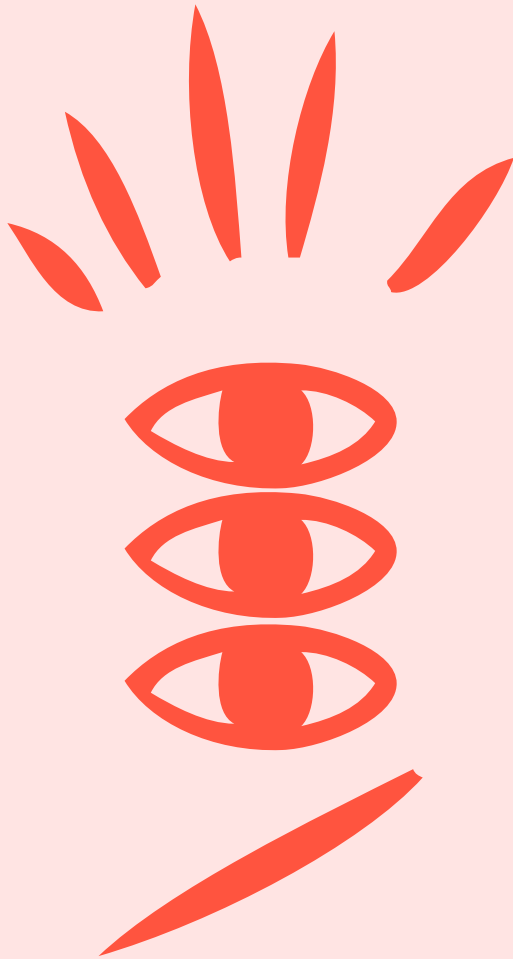

2023 SPECTACLES

JANVIER

C'EST UN SIGNE ?

| merc. 25 15h (scolaire)
| jeu. 26 14h (scolaire) + 19h
| ven. 27 10h (scolaire)
| sam. 28 18h

LES ZATIPIKS

| ven. 31 10h (scolaire)
| sam. 1^{er} avril 18h

AVRIL

PUZZLE

| jeu. 06 - 19h

GRAINE DES ZIBAN

| jeu. 13 - 10h (scolaire) + 19h
| ven. 14 - 20h | sam. 15 - 18h

MAI

SHORTSTORIES

| jeu. 11 - 19h | ven. 12 - 10h (scolaire)
| sam. 13 - 18h

PUCIE

| jeu. 25 - 19h

FÉVRIER

DÉVASTE-MOI

| mar. 7 20h
| merc. 08 & 15 20h
| jeu. 09 & 16 19h
| ven. 10 & 17 20h
| sam. 11 & 18 18h
| dim. 12 16h

MARS

2080

| jeu. 9 - 19h

LA LANGUE DES CYGNES

(au Mouffetard)

| mar. 14 & 21 20h
| merc. 15 & 22 20h
| jeu. 09, 16 & 23 20h
| ven. 10 & 17 20h
| sam. 11 & 18 18h
| dim. 12 & 19 17h

SWEET DISASTER

| jeu. 16 - 19h | ven. 17 - 20h | sam. 18 - 18h

PRÉSENTATION DE SAISON

2023-2024

| jeu. 15 - 19h

JUIN

ÇA RECOMMENCERA

| jeu. 1^{er} - 19h | ven. 02 - 10h (scolaire)
| sam. 03 - 18h

2022 CALENDRIER

SEMAINE	MODULE		
DU 05 AU 09 SEPT.	A1.1	A2.1	
DU 12 AU 16 SEPT.	A1.2	A2.2	
DU 19 AU 23 SEPT.	A1.3	A2.3	
DU 26 AU 30 SEPT.	A1.4	A1.1	A2.4
DU 03 AU 07 OCT.	A2.1		B1.1
DU 10 AU 14 OCT.	A2.2		B1.2
DU 17 AU 21 OCT.	A2.3		B1.3
DU 24 AU 28 OCT.	A2.4	A1.2	B1.4
DU 14 AU 18 NOV.	B2.1		A1.1
DU 21 AU 25 NOV.	B2.2		A1.2
DU 28 NOV. AU 02 DÉC.	B2.3	A1.3	A1.3
DU 05 AU 09 DÉC.	B2.4		A1.4
DU 12 AU 16 DÉC.	C1.1		
DU 19 AU 23 DÉC.	C1.2	A1.4	

• COURS DU SOIR
LUNDI, MARDI ET MERCREDI
DU 26 SEPT. AU 28 JUIN
(sauf pendant les vacances scolaires et jour fériés)

Vacances Toussaint du 22 oct. au 06 nov.
Vacances Noël du 17 déc. au 02 jan.
Vacances Hiver du 18 fév. au dim. 05 mars
Vacances Printemps du 22 avr. au 08 mai
Vacances d'été 2023 dès le sam. 08 juil.
Jours fériés
Mardi 1^{er} nov. 2022
Ven. 11 nov. 2022
Dim. 25 déc. 2022
Dim. 1^{er} jan. 2023
Lun. 10 av. 2023
Lun. 1^{er} mai 2023
Lun. 08 mai 2023
Jeu. 18 mai 2023
Ven. 14 juil. 2023

• SE PERFECTIONNER DANS SA LSF
NIVEAU 1 : DU 9 AU 20 JAN. 2023
NIVEAU 2 : DU 19 AU 30 JUIN 2023

• DÉCOUVRIR ET SE PERFECTIONNER EN INTERNATIONAL SIGN
NIVEAU 1 : DU 7 AU 10 NOV. 2022
NIVEAU 2 : DU 5 AU 9 JUIN 2023

• PRÉPARATION AU DCL
DU 2 AU 4 NOVEMBRE 2022
DU 3 AU 5 MAI 2023

2023 FORMATIONS

SEMAINE	MODULE			SEMAINE	MODULE		
DU 02 AU 06 JAN.	A1.1			DU 03 AU 07 AVR.	B2.2		A2.2
DU 09 AU 13 JAN.	A1.2			DU 17 AU 21 AVR.	B2.3	A1.4	A2.3
DU 16 AU 20 JAN.	A1.3			DU 24 AU 28 AVR.	B2.4		A2.4
DU 23 AU 27 JAN.	A1.4	A1.1		DU 22 AU 26 MAI	A1.1		C1.1
DU 30 JAN. AU 03 FÉV.	A2.1		B1.1	DU 29 MAI AU 02 JUIN	A1.2		C1.2
DU 06 AU 10 FÉV.	A2.2		B1.2	DU 05 AU 09 JUIN	A1.3		
DU 13 AU 17 FÉV.	A2.3	A1.2	B1.3	DU 12 AU 16 JUIN	A1.4	A1.1	
DU 20 AU 24 FÉV.	A2.4		B1.4	DU 19 AU 23 JUIN	A2.1		
DU 27 FÉV. AU 03 MARS	B1.1		A1.1	DU 26 AU 30 JUIN	A2.2		A1.2
DU 06 AU 10 MARS	B1.2		A1.2	DU 03 AU 07 JUIL.	A2.3		A1.3
DU 13 AU 17 MARS	B1.3		A1.3	DU 17 AU 21 JUIN	A2.4		
DU 20 AU 24 MARS	B1.4	A1.3	A1.4	DU 17 AU 21 JUIN	A1.4		
DU 27 AU 31 MARS	B2.1		A2.1				

CYCLE A.1 CYCLE A.2 CYCLE B.1 CYCLE B.2 CYCLE C.1 CYCLE A.1 À DISTANCE

ATELIERS

ATELIER THÉÂTRE ENFANT DU 24 AU 28 OCT. 2022 & DU 24 AU 28 AVR. 2023
ATELIER THÉÂTRE ADULTE DÉBUTANT WE DU 26 & 27 NOV. 2022
ATELIER THÉÂTRE ADULTE INTERMÉDIAIRE WE DU 21 & 22 JAN. 2023
ATELIER VV WE DU 11 & 12 MARS 2023

MASTER CLASS

MASTER CLASS MISE EN SCÈNE DU 21 AU 25 NOV. 2022
MASTER CLASS CHANSIGNE DU 23 AU 27 JAN. 2023
MASTER CLASS ADAPTATION ARTISTIQUE DU 12 AU 16 JUIN 2023